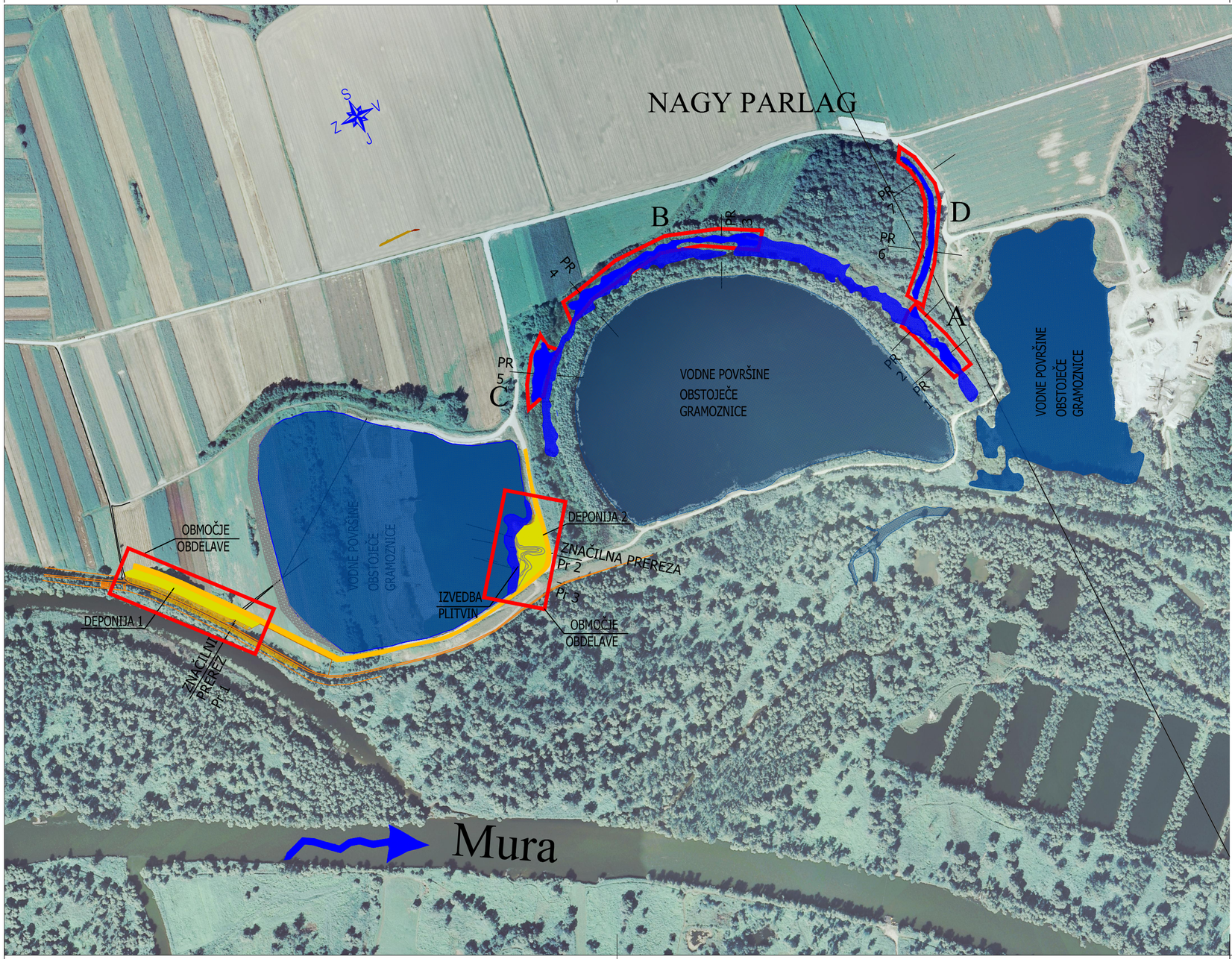

LEGENDA:

- površine obstoječega meandra
- površine izkopanega meandra
- območje obdelave
- območje deponije

M 1:5000

0 20 100 200m

Št. spr.:	Opis spremembe:	Datum:	Podpis:

INŠTITUT ZA VODE REPUBLIKE SLOVENIJE
Institut for Water of the Republic of Slovenia
Hajdrihova 28c, 1000 Ljubljana

Investitor:
ZAVOD REPUBLIKE SLOVENIJE ZA VARSTVO NARAVE
Tobačna ulica 5, Ljubljana

Objekt:
OHRANJANJE IN UPRAVLJANJE SLADKOVODNIH MOKRIŠČ V SLOVENIJI - WETMAN, LIFE +Narava, LIFE09 NAT/SI/000374

Ime:	Id. št.:	Podpis:
Odg. vodja projekta: Iztok KAVČIČ univ.dipl.inž.kraj.arh.	AK–0884	
Odg. projektant: Iztok KAVČIČ univ.dipl.inž.kraj.arh.	AK–0884	
Obdelal: Brane KLINC inž.grad.		

Vsebina:
VZDRŽEVALNA VODARSKA DELA
NA OBMOČJU MRTVIC NAGY PARLAG
in CSIKO LEGELO PRI PETIŠOVCIH

PREGLEDNA SITUACIJA DEPONIJE MATERIALA NA ORTOFOTO POSNETKU

Datum risbe:	Merilo:	Faza:	Št. projekta:	Št. risbe:	Št.:
november 2012	M 1:5000	PZI	C–1366	3.1	05